

ISTRUZIONI D'USO PER IL PAZIENTE

Dispositivo di raccolta salivare

(Istruzioni tratte dalla scheda del dispositivo "Self Lolli Sponge" –Copan, HPI049R01.LANG01 Date 2021.04)

La raccolta della saliva va effettuata almeno 30 minuti dopo aver mangiato, bevuto, fumato o lavato i denti.

Non usare se il dispositivo è visibilmente danneggiato.

1) Lavare o igienizzare le mani prima di utilizzare il dispositivo e indossare i guanti

Aprire il dispositivo.

Tenere il dispositivo come illustrato in figura 1, facendo in modo che la spugna non tocchi superfici o altre parti del corpo diverse dalla bocca

Non inserire saliva direttamente nella provetta. Non mordere la spugna.

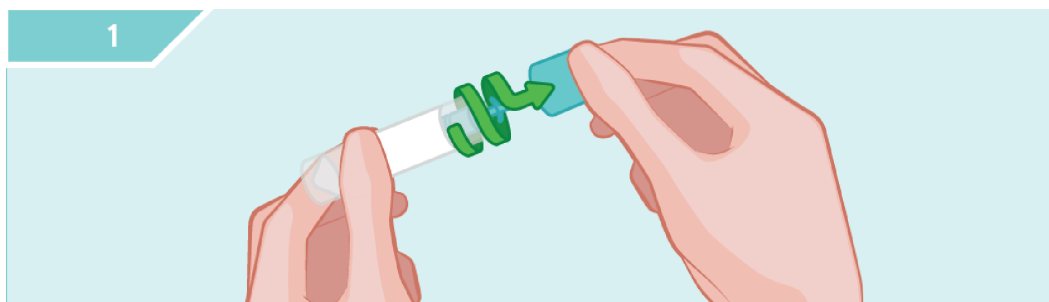

2) **Muovere delicatamente il dispositivo all'interno della bocca (parte superiore della lingua e fra denti e guancia) per 60 secondi.**

Al termine dell'esecuzione, la spugnetta deve risultare imbevuta.

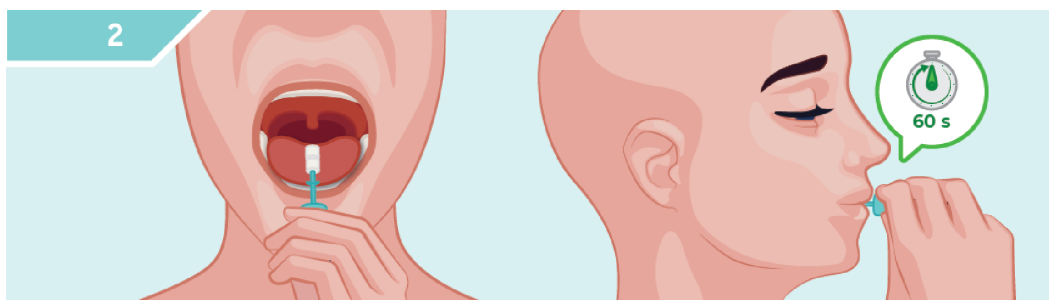

3) **Rimettere il bastoncino nella provetta e chiudere il dispositivo**

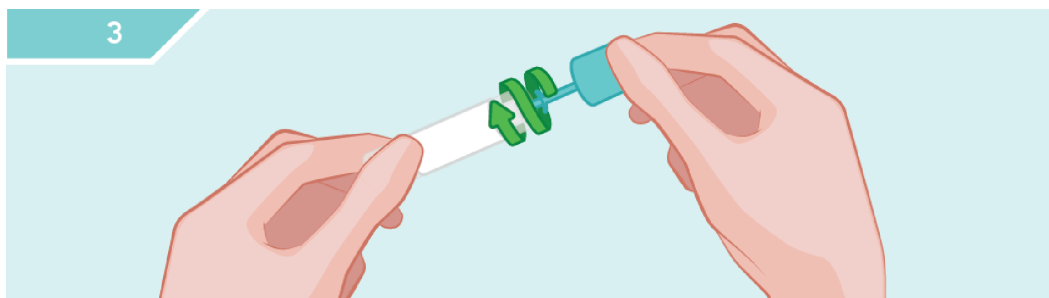

4) Introdurre la provetta contenente il tampone ed etichettata nel sacchetto con cui è stato ritirato (sui cui è applicata la seconda etichetta), sigillarlo, e consegnarlo secondo le indicazioni ricevute, possibilmente nella stessa giornata.

Se tra l'esecuzione e la consegna, l'intervallo di tempo è maggiore a un'ora, conservare il campione in frigo.

NOTE: Se il dispositivo, una volta aperto, dovesse cadere o venire a contatto con superfici diverse dalla bocca, scartare il dispositivo e ripetere il prelievo con un altro Lollisponge™. Se durante l'auto prelievo dovessero verificarsi eventi inattesi non descritti nelle istruzioni, contattare il proprio medico.

Link al video tutorial per la somministrazione del dispositivo di raccolta salivare "Lolli Sponge"

<https://www.youtube.com/watch?v=XXw3UTgagFM>